

Limiti Provinciali

- Provincia di Cagliari
- Provincia di Nuoro
- Provincia di Oristano
- Provincia di Sassari
- Provincia di Sud Sardegna

Nei riquadri sottostanti vengono riportate in forma semplificata parte delle analisi svolte per il calcolo della pericolosità, del danno e della vulnerabilità per l'ambito territoriale di interesse, necessarie per la valutazione del rischio e la definizione degli Scenari

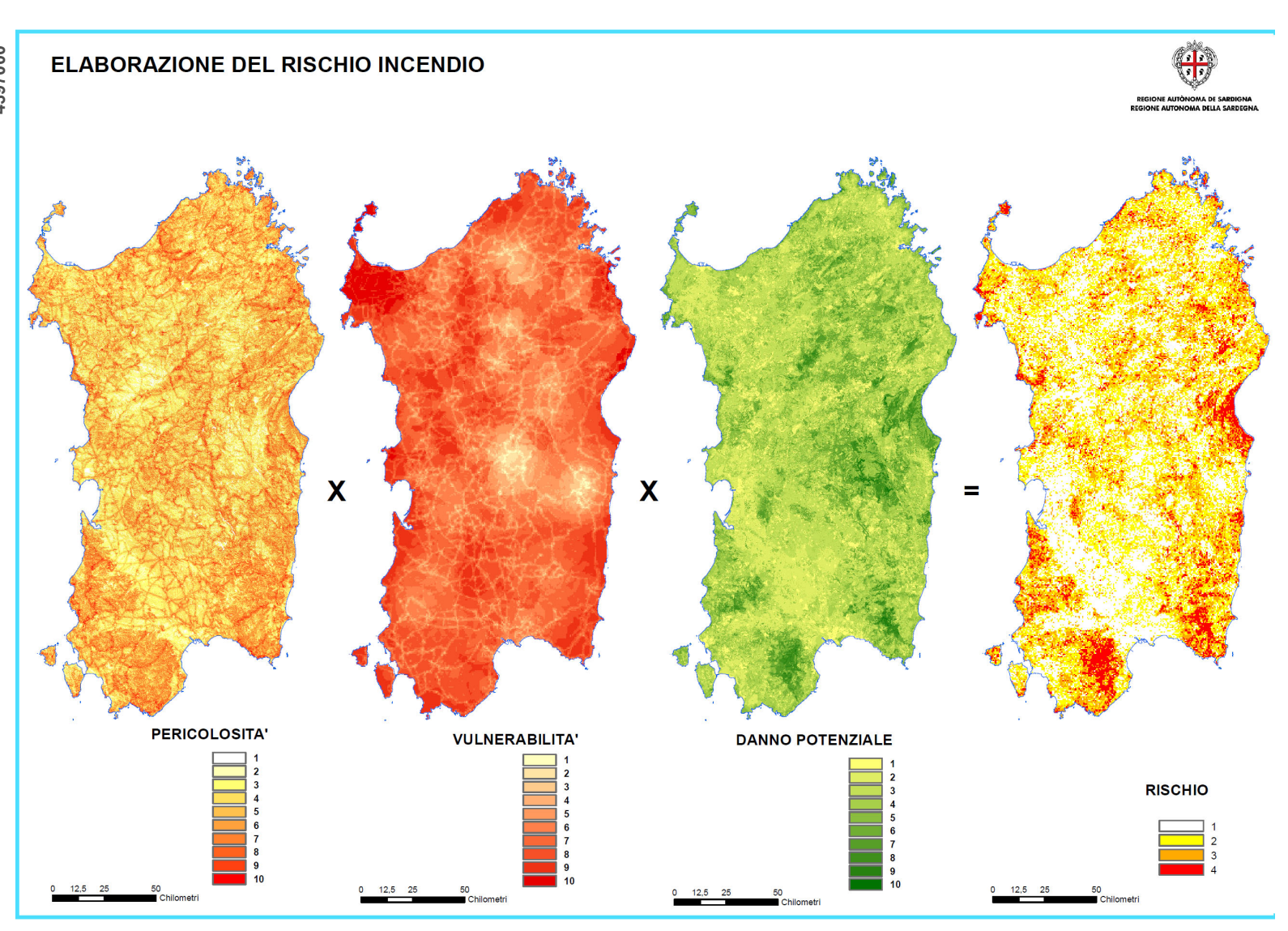
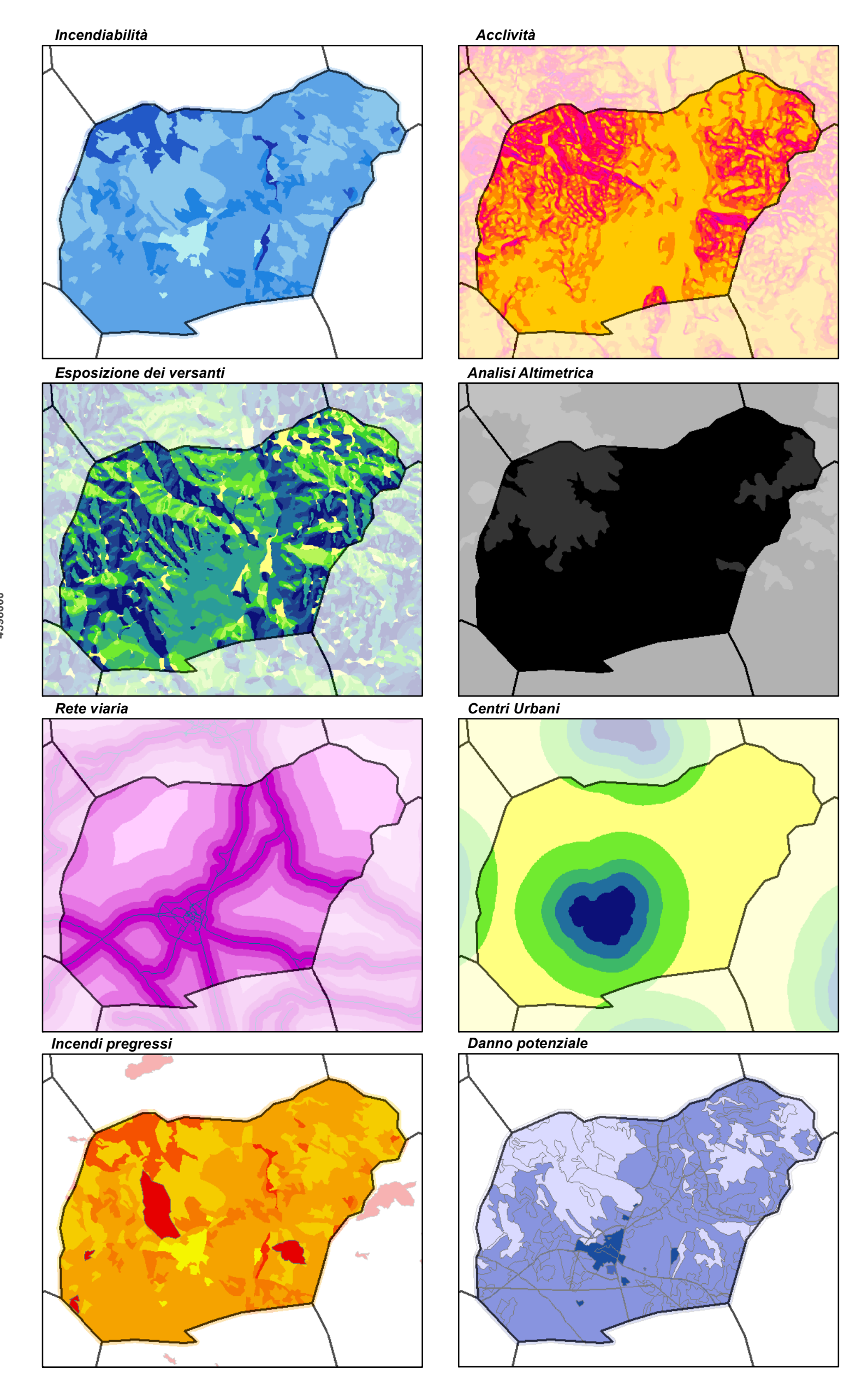

COMUNE DI SIMALA
PROVINCIA DI ORISTANO

PIANO COMUNALE DI PROTEZIONE CIVILE ANNO 2023

TAV 01 ANALISI DELLA PERICOLOSITA' ASSOCIATA AL RISCHIO INCENDIO INTERFACCIA E BOSCHIVO (Scala 1:5.000)

Revisione	Data	Oggetto	Approvato
A			
B			

Progettista incaricato: **Dott. Ing. Giuseppe MANUNZA** Il Sindaco: **Gianmarco Alzei**

Responsabile del Servizio e Referente: **Dott. Ing. Silvia Sanna**

Data: **Febbraio 2023**

Legenda

- Fascia di interfaccia (in senso stretto)
- FASCIA PERIMETRALE
- PERICOLOSITA'**
- VALUE
- Molto Basso
- Basso
- Medio
- Alto

Sistema di Riferimento delle Coordinate: UTM
 WGS 1984 UTM Zone32N (Projection: Transverse_Mercator, False_Easting: 500000, False_Northing: 0,000000, Central_Meridian: 8,000000, Scale_Factor: 0,999600, Latitude_Of_Origin: 0,000000 Linear Unit: Meter, GCS_WGS_1984, Datum: D_WGS_1984)